

"C:\Users\herjon\AppData\LocalTemp\AcPublish_33131\arkfil\Spjekk_mengder - mudring 2022-07-05.dwg - herjon - Plottet: 2022-07-05, 14:29:23 - LAYOUT = B101_Liggehavn - XREF = Miljø prøvestasjoner"

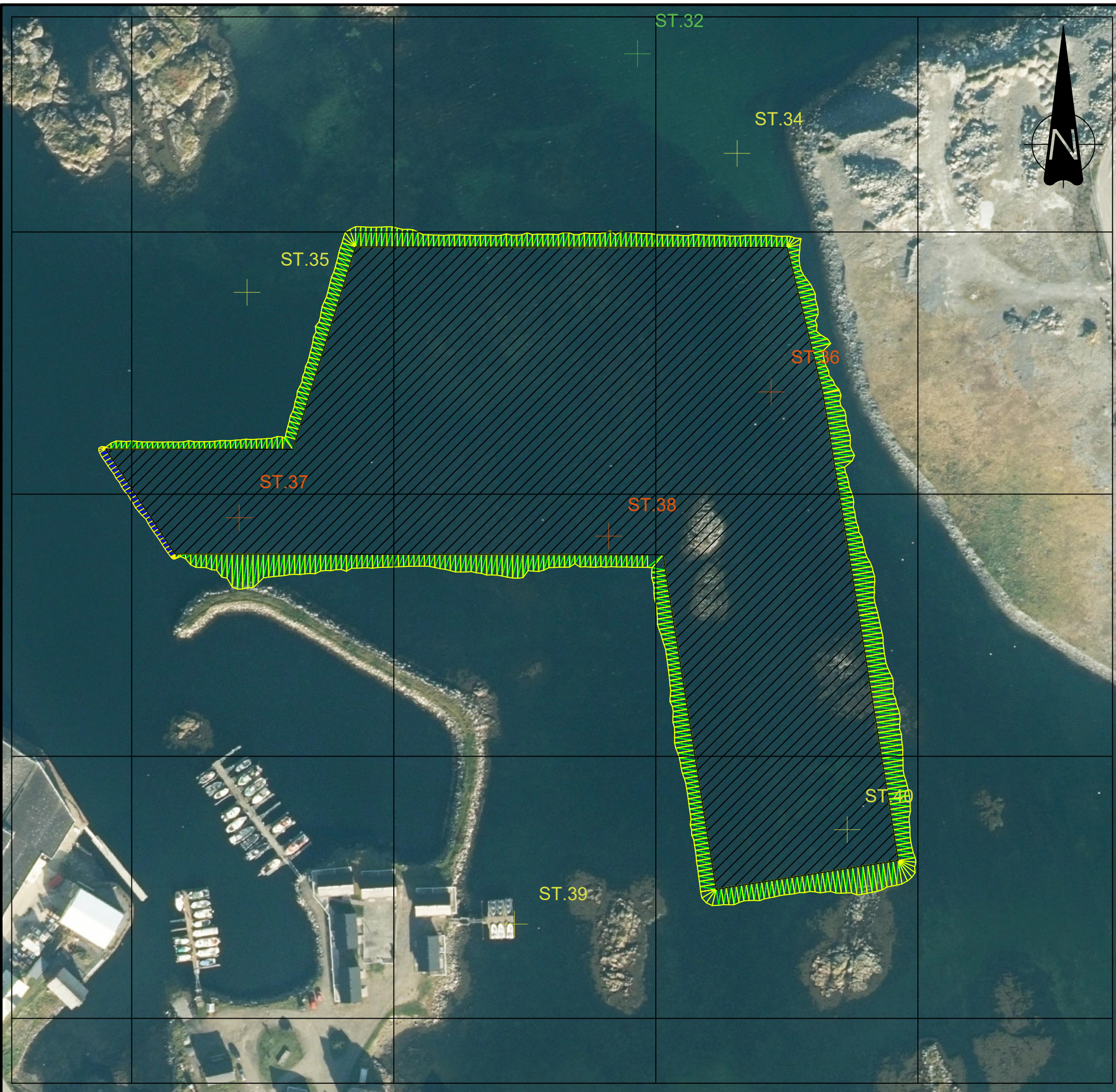

- FORKLARINGER**
- Koordinatsystem euref89 UTM sone 33
 - Høydegrunnlag: Sjø0
 - Mudringsdybde: -5,3 m
 - Areal innenfor mudringsgrensen: 40 500 m²
 - Total mudringsmengde: 157 300 m³
 - Mudring av løsmasser: 11 000 m³
 - Mudring av rene løsmasser: 0 m³
 - Mudring av forurensete løsmasser: 11 000 m³
 - Dagens dybde: -6 til +1,5 m

E01	2022-07-01	For godkjenning hos myndigheter	HerJon	AtSas	AtSas
Rev.	Dato	Beskrivelse	Utarbeidet	Fagkontroll	Godkjent

Dette dokumentet er utarbeidet av Norconsult AS som del av det oppdraget som fremgår nedenfor. Opphavsretten tilhører Norconsult AS. Dokumentet må bare benyttes til det formål som oppdragsvåren beskriver, og må ikke kopieres eller gjøres tilgjengelig på annen måte eller i større utstrekning enn formålet tilsier.

KYSTVERKET	Målestokk (gjelder A1) 1:1500
-------------------	---

**Innseiling Andenes
Mudringsplan
Liggehavn**

Norconsult	Oppdragsnummer 52202297	Tegningsnummer B101	Revisjon E01
-------------------	----------------------------	------------------------	-----------------