

Fornavn Etternavn

Deres ref.:  
[Click here to enter text.](#)Vår ref.:  
2013/4391 Detaljregulering for innseiling Kragerø -  
KnubbhausenDato:  
2014-06-26**Varsel om igangsetting av arbeid med «Detaljregulering for Innseiling Kragerø - Knubbhausen», samt at forslag til planprogram for konsekvensutredning for samme område legges ut på høring (Planid-170)**

Med hjemmel i plan og bygningslovens § 12-8 varsles det at Norconsult AS på vegne av Kystverket Sørøst starter arbeidet med «Detaljregulering for Innseiling Kragerø, Knubbhausen». Planen har fått PLANID [170]. Det varsles også samtidig om offentlig ettersyn av forslag til planprogram for konsekvensutredning for samme planområde.

Etter Plan og bygningslovens § 3-7 overtar Kystverket etter avtale med Kragerø kommune oppgavene planadministrasjonen i kommunen og regional planmyndighet har med å organisere planarbeidet og utarbeide planforslag. Dette innebærer at Kystverket legger planprogram/reguleringsplan ut til høring og offentlig ettersyn og behandler innspillene i sluttbehandlingen. Kommunen fremmer så planen til vedtaksbehandling.

Planområdet og beliggenhet er vist på vedlagte oversiktskart og varslingskart som angir henholdsvis planområdets beliggenhet og avgrensning. Planområdet er ca. 998 daa.

Hensikten med planleggingen er å legge til rette grunnlaget for sprengnings- og utdypingstiltak i farleden i det aktuelle farvannet ved Knubbhausen. Tiltakene tar sikte på å rette ut og utvide farleden og øke dybden til 15,3 m, slik at dypgående fartøyer inntil 10 m kan seile her. Det skal avklares hvilke steder i sjøen i nærheten som kan benyttes til utfylling av rene masser.

Innseilingen til Kragerø er grunn, uoversiktlig, trang og karakteriseres som vanskelig å navigere i gjennom. Kyststrømmen og kraftig sidevind fra sydvest er et betydelig problem. I perioden 1982-2007 er det registrert 8 grunnstøtinger. Innseilinga ligger i eller nært opp til sårbare områder, og et uhell vil påvirke området negativt. For Kystverket er hovedmålet med tiltaket å etablere en trygg og effektiv innseiling til Kragerø, og i tillegg hindre eller begrense risiko for miljøskade som følge av forurensning.

Området som berøres er i kommuneplanens arealdel avsatt til LNF-område i sjø og vassdrag. Ingen endring i ny plan. Skipsleden er merket av med stiplet linje. Holmer ved farleden er merket av som friområde, men ligger utenfor foreslått planområde.

I forbindelse med Nasjonal transportplan, NTP 2014-2023 er utbedringstiltak i innseilinga til Kragerø prioritert i 2018-2023. Det innebærer at tiltaket planlegges i inneværende periode, slik at det eventuelt kan utføres i neste periode.

Eventuelle spørsmål til planarbeidet kan rettes til Kystverket Sørøst v/ Geir Solberg, tlf. 37019748, e-post: [geir.solberg@kystverket.no](mailto:geir.solberg@kystverket.no), eller Norconsult AS v/ Jill Hammari Sveen, tlf. 916 41 253, e-post: [jill.hammari.sveen@norconsult.com](mailto:jill.hammari.sveen@norconsult.com).

Forslag til planprogram for konsekvensutredning kan sees på Kystverkets internettside under «utgreiinger og høyringar (<http://www.kystverket.no/Om-Kystverket/Utgreiingar-og-hoyringar/>)

Høringsuttalelser merkes «**2013/4391 - Detaljregulering for innseiling Kragerø – Knubbhausen (170), innspill til planprogram/reguleringsplan**» og sendes i brev eller e-post innen **1. september** 2014 til:

- Kystverket v/ Geir Solberg (e-post: [post@kystverket.no](mailto:post@kystverket.no)), Postboks 1502, 6025 Ålesund

Send kopi av innspill til Kragerø kommune på e-post: [post@kragero.kommune.no](mailto:post@kragero.kommune.no). Kontaktperson i Kragerø kommune er Andreas Høifødt, tlf. 35986248.

Etter at forslaget til planprogram for konsekvensutredning har vært på høring og etter samråd med Kragerø kommune, vil Kystverket fastsette det endelige planprogrammet.

Med hilsen

**Norconsult AS**

Jill Hammari Sveen

Vedlegg:

- Oversiktskart
- Varslingskart (kart med planavgrensning)
- Varslingsliste
- Forslag til planprogram

# OVERSIKTSKART FOR DETALJREGULERING FOR INNSEILING KRAGERØ – KNUBBHÅUSEN (170), GALEIODDBÅANE (171) OG LOVISENBERGSUNDET (172)



KYSTVERKET  
SØRØST

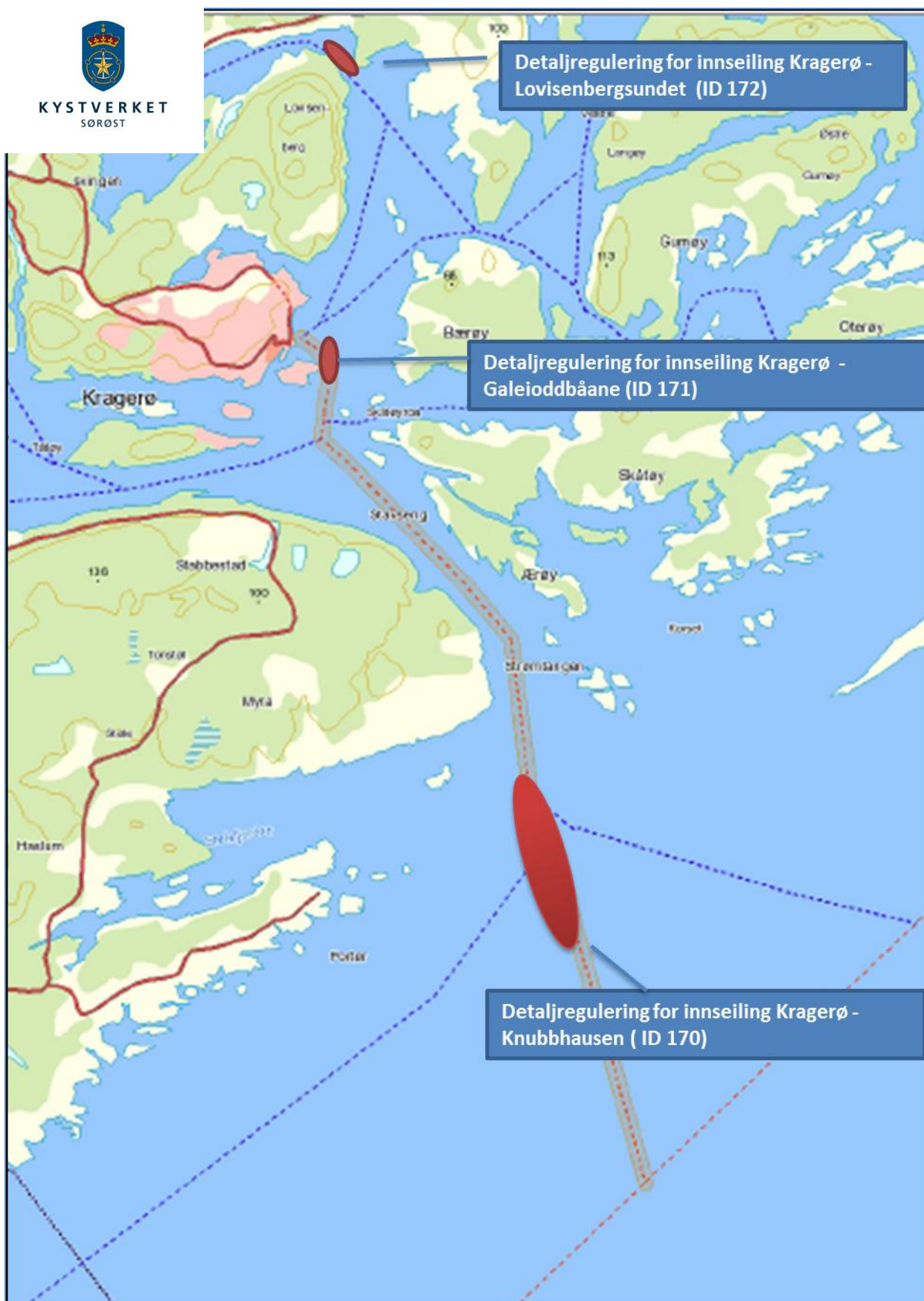

## KARTSKISSER TIL DETALJREGULERING FOR INNSEILING KRAGERØ – KNUBBHAUSEN (170)

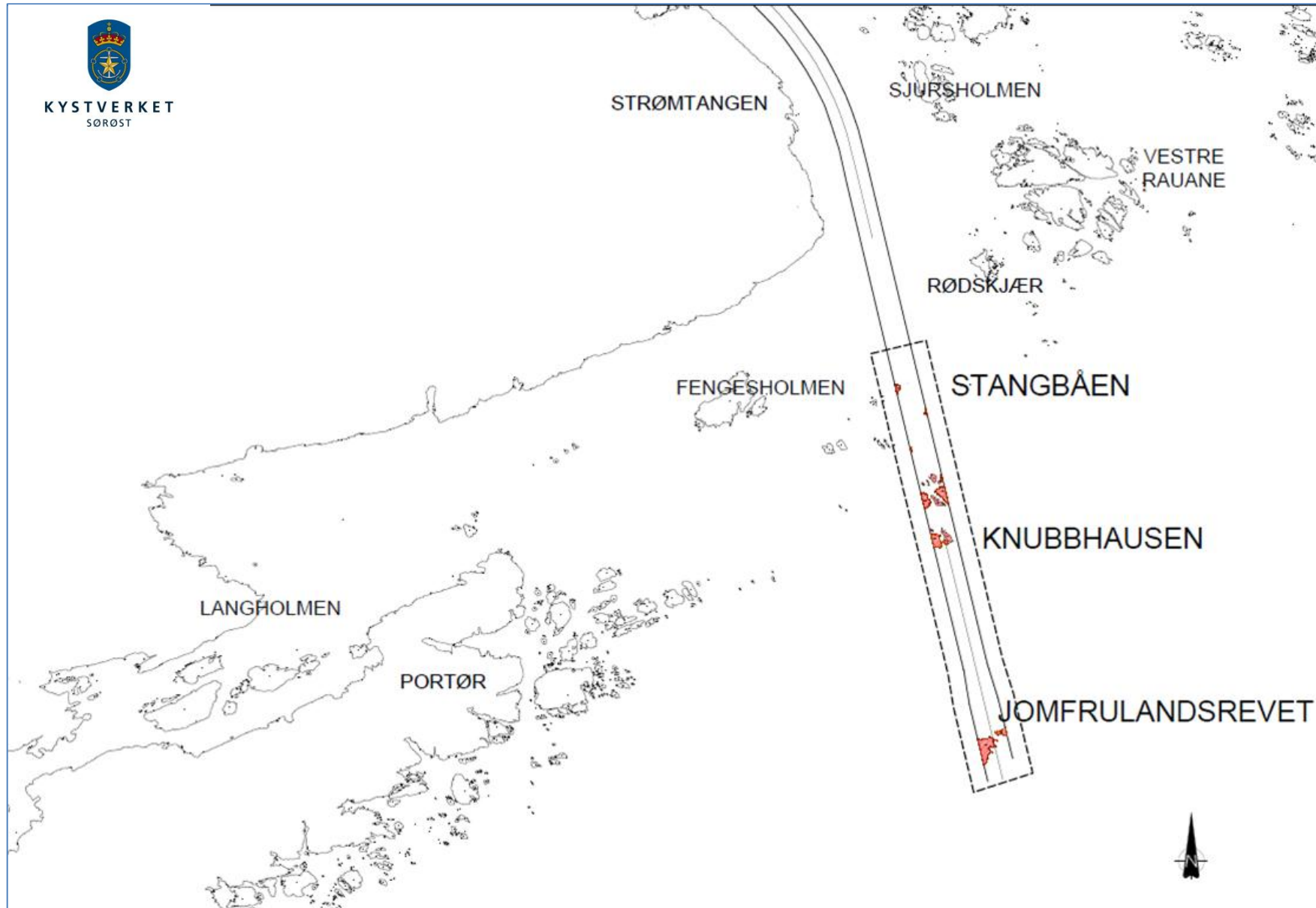

## VARSEL OM OPPSTART AV «DETALJREGULERING FOR INNSEILING KRAGERØ – KNUBBHAUSEN (ID 170) »

Med hjemmel i plan og bygningslovens § 12-8 varsles det at Norconsult AS på vegne av Kystverket Sørøst starter arbeidet med detaljregulering for Innseiling Kragerø, Knubbhausen. Det varsles også samtidig om offentlig ettersyn av forslag til planprogram for konsekvensutredning for samme planområde.

Etter Plan og bygningslovens § 3-7 overtar Kystverket etter avtale med Kragerø kommune oppgavene ar med å organisere planarbeidet og utarbeide planforslag. Dette innebærer at Kystverket legger planprogram/reguleringsplan ut til høring og offentlig ettersyn og behandler innspillene i sluttbehandlingen. Kommunen fremmer så planen til vedtaksbehandling.

Planområdet er ca. 998 daa og er avgrenset som vist på kart under:

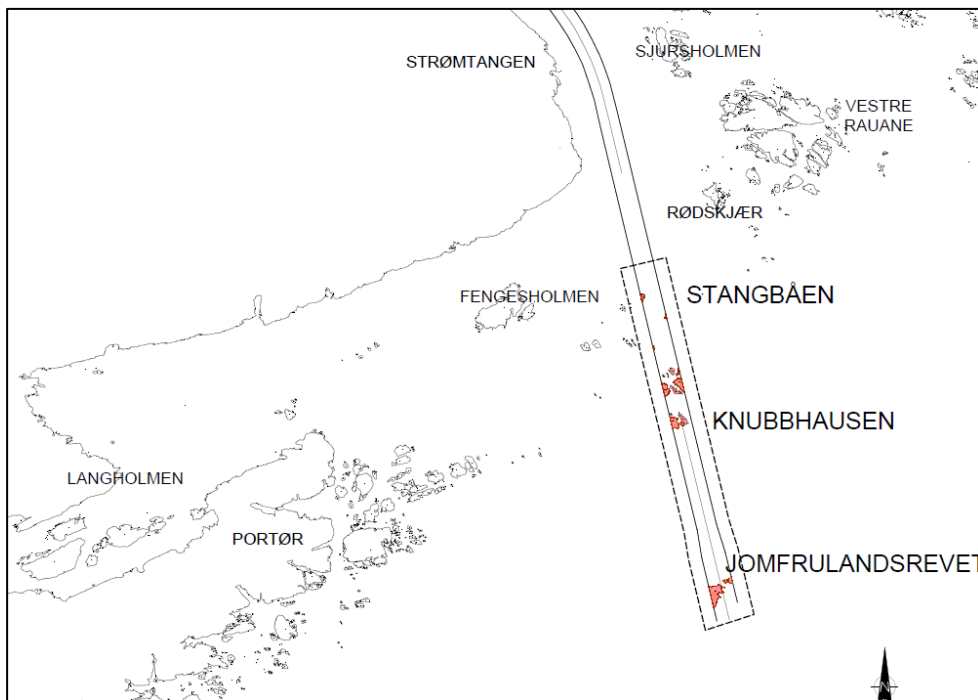

Hensikten med planleggingen er å legge til rette grunnlaget for sprengnings- og utdypingstiltak i farleden i det aktuelle farvannet ved Knubbhausen og Jomfrulandsrevet. Tiltakene tar sikte på å rette ut og utvide farleden og øke dybden til 15,3 m, slik at dypgående fartøyer inntil 10 m kan seile her. Det skal avklares hvilke steder i sjøen i nærheten som kan benyttes til utfylling av rene masser. Området er avsatt til LNF-område i sjø og vassdrag. Det er ingen endring i formål i ny plan.

For Kystverket er hovedmålet med tiltaket å etablere en trygg og effektiv innseiling til Kragerø, og i tillegg hindre eller begrense risiko for miljøskade som følge av forurensning.

Eventuelle synspunkter som har betydning for planarbeidet og til planprogram kan sendes skriftlig eller på e-post innen **1. september** 2014 til Kystverket med kopi til Kragerø kommune. Adresse:

- Kystverket v/ Geir Solberg (e-post: [post@kystverket.no](mailto:post@kystverket.no)), Postboks 1502, 6025 Ålesund
- Kragerø kommune på e-post [post@kragero.kommune.no](mailto:post@kragero.kommune.no). Kontaktperson: Andreas Høifødt, tlf. 35986248.

Husk å merke innspillene med «**2013/4391 - Detaljregulering for innseiling Kragerø – Knubbhausen (170), innspill til planprogram/reguleringsplan**».

Nærmere opplysninger om planarbeidet kan fås ved henvendelse til Kystverket Sørøst v/ Geir Solberg, tlf. 37019748, e-post: [geir.solberg@kystverket.no](mailto:geir.solberg@kystverket.no).

Informasjon om reguleringsplan og planprogram ligger tilgjengelig på nettsidene til Kystverket og Norconsult AS: [www.kystverket.no/Om-Kystverket/Utgreiingar-og-hoyringer/](http://www.kystverket.no/Om-Kystverket/Utgreiingar-og-hoyringer/) og [www.norconsult.no/kunngjoringer](http://www.norconsult.no/kunngjoringer).



Kragerø	Mottaker	Postadresse	Postnummer og poststed	E-post	Brev/Epost
x	Fylkesmannen i Telemark	Postboks 2604	3702 Skien	<a href="mailto:fmtepost@fylkesmannen.no.no">fmtepost@fylkesmannen.no.no</a>	E
x	Telemark Fylkeskommune	Postboks 2844	3702 Skien	<a href="mailto:post@t-fk.no">post@t-fk.no</a>	E
x	Statens vegvesen Region Sør	Postboks 723 Stoa	4808 Arendal	<a href="mailto:firmapost-sor@vegvesen.no">firmapost-sor@vegvesen.no</a>	E
x	Fiskeridirektoratets regionkontor	Postboks 185, Sentrum	5804 Bergen	<a href="mailto:postmottak@fiskeridir.no">postmottak@fiskeridir.no</a>	E
x	Forsvarsbygg	Postboks 405, Sentrum	0103 Oslo	<a href="mailto:servicesenter@forsvarsbygg.no">servicesenter@forsvarsbygg.no</a>	E
x	Norges vassdrags- og energidirektorat (NVE) Region Sør	Postboks 2124	3103 Tønsberg	<a href="mailto:rs.nve.no">rs.nve.no</a>	E
x	Norges geotekniske institutt (NGI)	Postboks 3930	0806 Oslo	<a href="mailto:ngi@ngi.no">ngi@ngi.no</a>	E
x	Statkraft, Region Øst-Norge	Postboks 200 Lilleaker	0216 Oslo	<a href="mailto:info@statkraft.no">info@statkraft.no</a>	E
x	Norsk Maritimt Museum	Bygdøynesveien 37	N-0286 Oslo	<a href="mailto:fellespost@marmuseum.no">fellespost@marmuseum.no</a>	E
x	Naturvernforbundet i Telemark	Vetle Mulesvei 16	3944 Porsgrunn	<a href="mailto:tormod.svardal@jotun.no">tormod.svardal@jotun.no</a>	E
x	Fortidsminneforeningen avd. Telemark	Snipetorpg. 27	3715 Skien	<a href="mailto:else-m.skau@c2i.net">else-m.skau@c2i.net</a>	E
X	Telemark Botaniske Forening	PB 25	3904 Porsgrunn	<a href="mailto:a-ihalvo@online.no">a-ihalvo@online.no</a>	E
X	Norsk Ornitologisk Forening av. Telemark	PB 1076	3704 Skien	<a href="mailto:post@nof-telemark.no">post@nof-telemark.no</a>	E
x	Fiskerlaget Sør	Kirkegaten 8	4611 Kristiansand	<a href="mailto:sor@fiskarlaget.no">sor@fiskarlaget.no</a>	E
x	Kragerø Energi AS	Bråteveien 6	3770 Kragerø	<a href="mailto:firmapost@kragero-energi.no">firmapost@kragero-energi.no</a>	E
x	Kragerø Havnevesen KF	Ytre Strandvei 16	3770 Kragerø	<a href="mailto:post@kragero-havnevesen.no">post@kragero-havnevesen.no</a>	E
x	Kragerø Fjordbåtselskap AS	Torvgata 1	3770 Kragerø	<a href="mailto:post@fjordbat.no">post@fjordbat.no</a>	E
X	Kragerø Bys Venner v/Aase Marie Lotsberg	Parkveien 4	3770 Kragerø	<a href="mailto:aaselo@kktv.no">aaselo@kktv.no</a>	E
X	Visit Kragerø v/Hege Lier	Vestheiveien 13	3770 Kragerø	<a href="mailto:post@visitkragero.no">post@visitkragero.no</a>	E
X	Kragerø Ungdomsråd	PB 128	3791 Kragerø	<a href="mailto:post@kragero.kommune.no">post@kragero.kommune.no</a>	E
X	Eldrerådet Kragerø	PB 128	3791 Kragerø	<a href="mailto:post@kragero.kommune.no">post@kragero.kommune.no</a>	E
X	Rådet for mennesker med nedsatt funksjonsevne	PB 128	3791 Kragerø	<a href="mailto:post@kragero.kommune.no">post@kragero.kommune.no</a>	E
X	Barnas representant Kragerø	PB 128	3791 Kragerø	<a href="mailto:post@kragero.kommune.no">post@kragero.kommune.no</a>	E
X	SLT-koordinator Kragerø (forebygging kriminalitet)	PB 128	3791 Kragerø	<a href="mailto:post@kragero.kommune.no">post@kragero.kommune.no</a>	E
x	Helle forum v/Bjørn Hansen	Furulundvn. 8	3790 Helle	<a href="mailto:helle.forum@kebas.no">helle.forum@kebas.no</a>	
X	Kragerø og Skåtøy historielag v/Sverre Okkenhaug	Barthebrygga 12	3770 Kragerø	<a href="mailto:sverreokk@gmail.com">sverreokk@gmail.com</a>	E
X	Kragerø Turistforening v/ Else Bjørg Finstad	Kragerøveien 81	3770 Kragerø	<a href="mailto:elsefins@online.no">elsefins@online.no</a>	E
X	Kragerø Ornitologiske Forening, v/ Steinar Sannes	Fossingv. 93	3790 Helle	<a href="mailto:ssannes@hotmail.com">ssannes@hotmail.com</a>	E

LOVISENBERG

Kragerø	Mottaker	Postsadresse	Postnummer og poststed	E-post	Brev/Epost
X	Kragerø Natur og Ungdom v/Bendik Skarre Abrahamsen	Smedsbukta 21	3770 Kragerø	<a href="mailto:bendik.s.abrahamsen@gmail.com">bendik.s.abrahamsen@gmail.com</a>	E
X	Kragerø Naturvernforbund v/ Per Erik Schulze	Store Ringvei 16	3770 Kragerø	<a href="mailto:pes@naturvern.no">pes@naturvern.no</a>	E
X	Kragerøvassdragets grunneierlag, v/Leif Grønstad	Gjerdevn. 8	3766 Sannidal	<a href="mailto:kragerovassdraget@gmail.com">kragerovassdraget@gmail.com</a>	E
X	Viltmemnda Kragerø, v/ Arne Sjørdalen	Peder Rindes vei 4	3766 Sannidal	<a href="mailto:as@vafos.no">as@vafos.no</a>	E
X	Skåtøy og Kragerø Fiskerlag, v/ Roy Kristensen	Valletangen 22	3960 Stathelle	<a href="mailto:rkk2@yahoo.no">rkk2@yahoo.no</a>	E
X	Sannidal Jeger og Fiskeforening, v/Trond Haugholt	Nordre Holtanesletta 24	3766 Sannidal	<a href="mailto:trond.haugholt@kebas.no">trond.haugholt@kebas.no</a>	E
X	Jomfruland Hytteeierforening, v/Erik Nanseth	Violveien 8D	1487 Hakadal	<a href="mailto:erik.nanseth@outlook.com">erik.nanseth@outlook.com</a>	E
X	Langøy velforening, v/Jan Samuelsen	Vestre Langøyveien	3770 Kragerø		B
X	Jomfruland Vel v/Ruth Ellegård	Saltverkmyrv. 7	3781 Jomfruland	<a href="mailto:ruthellegaard@gmail.com">ruthellegaard@gmail.com</a>	E
X	Stråholmen Vel v/Bjørn Kristoffer Dolva	Fritjof Nansens gate 5	3722 Skien	<a href="mailto:bjorn-kristoffer.delva@vegvesen.no">bjorn-kristoffer.delva@vegvesen.no</a>	E
X	Kragerø Kystlag v/Ingvar Øyen	Myrheimvn. 1	3770 Kragerø	<a href="mailto:ingvard.oyen@kktv.no">ingvard.oyen@kktv.no</a>	E





